

監控點圖表

監控點: 901-臨床試驗中心-(上) 電話:3933

時間區間: 2026-04-01 00:00 ~ 2026-04-30 23:59

最大值: 5.4 °C

最小值: 3.2 °C

平均值: 4.4 °C

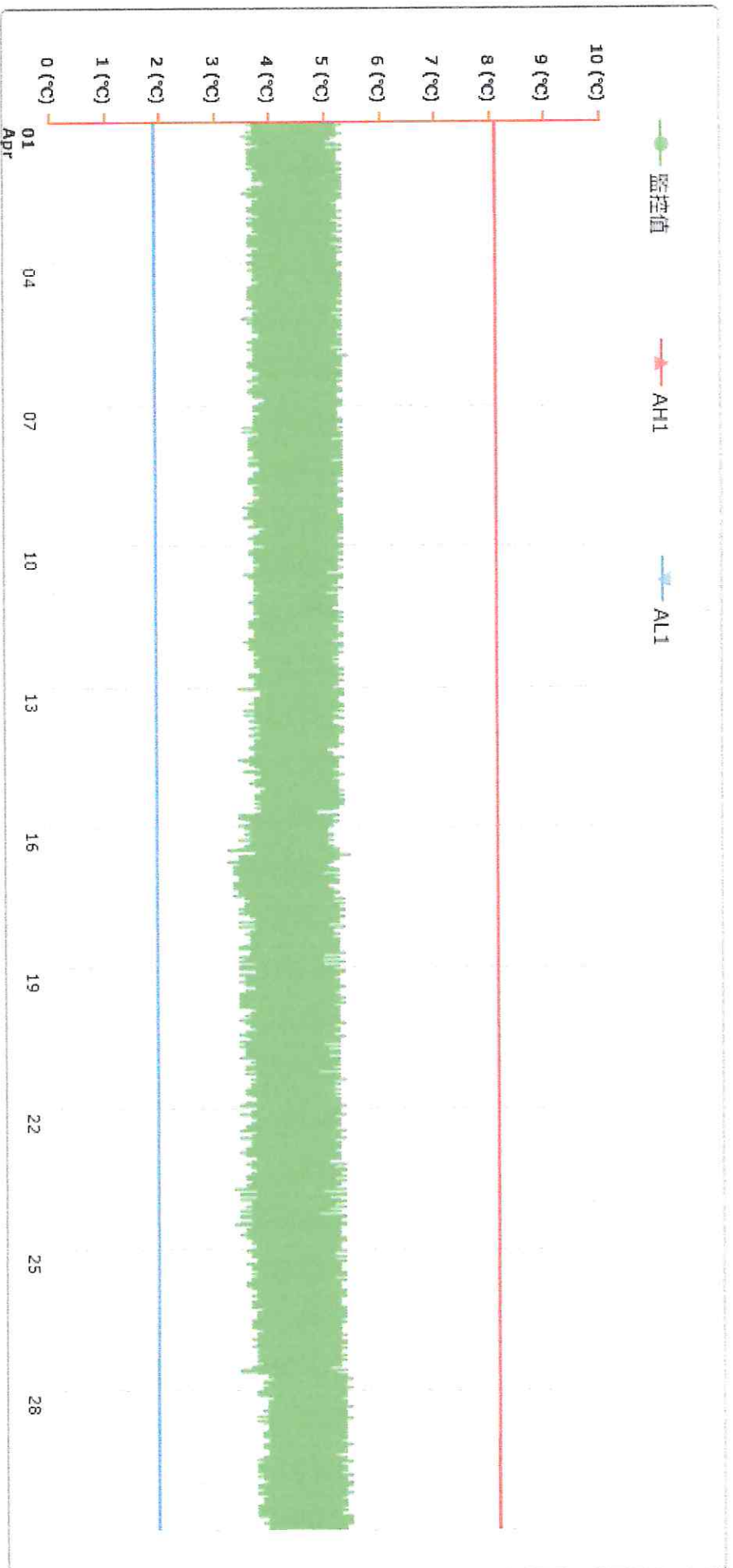

製表者: 臨床試驗中心-公用

單位主管:

許淑貞 2026.05.08